



Sponsoringkonzept

RLZ Bachtelblick

(Regionales Leistungszentrum)

**REGIONALES
LEISTUNGSZENTRUM
SKISPRUNG**

swisski

In Zusammenarbeit mit:



Einleitung

Das Regionale Leistungszentrum Bachtelblick wurde 2024 gegründet und von Swiss-Ski zertifiziert. Das RLZ Bachtelblick löst das bisherige Regionalkader ab und schafft noch professionellere Strukturen im Skisprunggebiet Zürcher Oberland. Das Ziel ist es junge Springerinnen und Springer optimal zu fördern und auf eine mögliche Spitzensportkarriere vorzubereiten. Das Ziel der Athletinnen und Athleten ist es vom RLZ Bachtelblick aus den Sprung in ein Nationales Leistungszentrum oder in ein Swiss-Ski-Kader zu schaffen. Für uns steht aber immer auch die Freude am Sport, am Teamgefüge und am gemeinsamen Erleben im Mittelpunkt. Wir möchten neben den leistungsorientierten Trainings auch die Skisprunganimation tatkräftig unterstützen und den Schweizer Skisprungsport als Ganzes fördern. Zusammen mit dem SC am Bachtel und der GRSZO (Genossenschaft Regionales Skispringerzentrum Zürcher Oberland) streben wir es an, den jungen Sportler/innen eine optimale Infrastruktur und eine optimale Betreuung auf ihrem Athletenweg anzubieten.



Wir bieten 6-7 Trainingseinheiten pro Woche an. Neben den Wochentrainings kommen pro Jahr 45-50 Tage Trainingsweekends/Trainingslager dazu sowie mindestens 20 Wettkampftage. Wir springen auf Schanzen in der Schweiz, Österreich, Deutschland, Frankreich und Slowenien.

Um all dies finanzieren zu können, brauchen wir Eure Unterstützung.

Inhaltsverzeichnis

Einleitung	2
Überblick Regionales Leistungszentrum Bachtelblick	4
Athletinnen und Athleten	5
Trainer/innen	9
Hauptsponsor	10
Co-Sponsor	11
Patronat für einen Bachteler Skispringer	12
Gönnerbeitrag	13
Kontakt	14

**REGIONALES
LEISTUNGSZENTRUM
SKISPRUNG**

SWISSski

Überblick Regionales Leistungszentrum Bachtelblick

Name	RLZ Bachtelblick
Gründung	Frühling 2024
Ort	Zürcher Oberland
Zielgruppe	Skispringerinnen und Skispringer ab ca. 10 Jahren, die leistungsorientiert und regelmässig an Trainings und Wettkämpfen teilnehmen.
Ziele	Optimale Förderung der Athlet/innen für eine mögliche Spitzensportkarriere, respektive für die Übergabe in ein Nationales Leistungszentrum und/oder Swiss-Ski-Kader. Förderung des Skisprungsports in der Region Zürcher Oberland und in der ganzen Schweiz.
Finanzierung	Sponsorengelder, Swiss Olympic, ZKS, Swiss-Ski, GRSZO Schanze Gibswil
Internet	sprungschanze.ch

Instagram

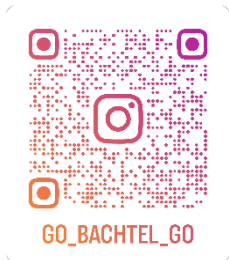

Athletinnen und Athleten

Felix Trunz



Ich bin Felix Trunz und springe seit 2014 über die Schanzen dieser Welt. Ich bin momentan im B-Kader Swiss-Ski und konnte bereits meine ersten Erfahrungen auf Weltcupstufe sammeln. Ich habe jahrelang in Gibswil trainiert und von den Strukturen des SC am Bachtel und des Leistungszentrums profitiert.

Rea Kindlimann



Ich springe seit 2012 und bin Mitglied des C-Kader Swiss-Ski. Ich absolviere noch heute mein ganzes Athletiktraining im RLZ Bachtelblick und konnte in der Saison 2023/2024 mit Hilfe des RLZ Trainingslager und internationale Wettkämpfe bestreiten und habe dank der Unterstützung wieder den Sprung in ein Kader geschafft.

Marius Sieber



Bei meinem ersten Wettkampf in Gibswil im Herbst 2014 bin ich 9.5 Meter weit gesprungen. Jetzt fliege ich regelmässig 120 Meter oder mehr. Ich konnte die letzten Jahre das Sportgymnasium Rämibühl in Zürich besuchen und habe dort 2024 erfolgreich meine Matur abgeschlossen. Ich bin seit dieser Saison Mitglied des C-Kader Swiss-Ski.

Celina Wasser



Ich habe im Frühling 2014 meinen ersten Sprung über die kleine Panoramaschanze in Gibswil gemacht. Genau Zehn Jahre später habe ich den Sprung ins C-Kader Swiss-Ski geschafft. Nach der Sportschule in Uster konnte ich mit dem Sport-KV beginnen und kann mit dieser Lösung optimal trainieren.

Noel Woodtli



Ich war im Februar 2015 mit meiner Schulklasse bei den Bachtel Jump Days mit dabei und bin mit Miniski über winzig kleine Schanzen gehüpft. Jetzt springe ich regelmässig auf 100m-Schanzen und mache seit diesem Sommer das Sport-KV. Nächste Saison möchte ich regelmässig an internationalen Wettkämpfen teilnehmen.

Lion Hösli



Ich habe im Sommer 2016 meinen ersten Wettkampf auf der Schanze Gibswil gemacht. Seit dem Sommer 2022 gehe ich in Uster in die Sportschule. Nächste Saison möchte ich den Sprung ins Nationale Leistungszentrum Engelberg schaffen und meinen Traum vom Skispringen weiterleben.

Simon Kinscherf



Ich springe seit fast 8 Jahren für den SC am Bachtel und habe schon unzählige Trainings hier in Gibswil absolviert, obwohl ich einen sehr weiten Anfahrtsweg habe. Nächstes Jahr möchte ich die Sport-KV-Ausbildung in Angriff nehmen und meine sportliche Karriere weiter voranbringen.

Marius Patterson



Ich habe im Frühling 2021 meinen ersten Sprung über die kleine Schanze in Gibswil gemacht und da hat mich das Skisprungfieber gepackt. Diesen Sommer bin ich zum ersten Mal 90 Meter weit geflogen – was für ein Gefühl.

Melinda Schoch



Ich bin Melinda, 13 Jahre alt und bin schon regelmässig über 100 Meter weit geflogen. Dreimal in Folge konnte ich die U16-Schweizermeisterschaft gewinnen. 2030 finden die Olympischen Spiele in den französischen Alpen statt – France...je viens.

Dario Schenkel



Ich heisse Dario und bin 11 Jahre alt. Wenn ich in Gibswil aus dem Zug aussteige und ich die grosse Bachtelblick-Schanze sehe, freue ich mich auf das Training. Nächste Saison möchte ich über eine 100m-Schanze springen, dafür gebe ich im Training alles.

Und alle jungen Athletinnen und Athleten, die in nächster Zeit neu dazukommen.

Ehemalige Athleten (Auszug):



Dominik Peter

Olympiateilnehmer Beijing 2022
Bronzemedaille Junioren-WM 2021
7. Rang Weltcup 2022
Weitenrekord: 211 Meter (Planica)



Lars Kindlimann

11. Rang Junioren-WM 2020
11. Rang Continentalcup
U16-Schweizermeister
2. Rang SM Nordische Kombination

Trainer/innen



Organigramm

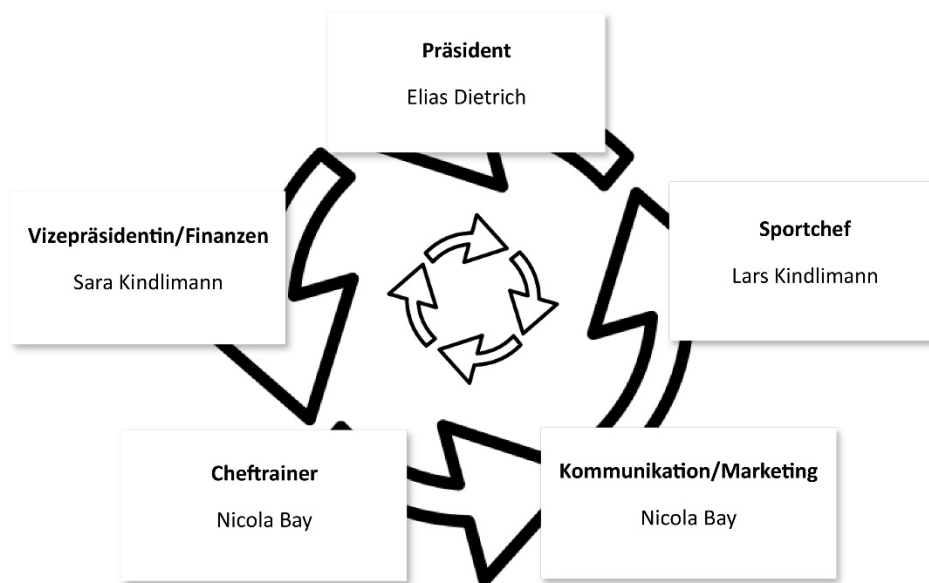

Trainer/innen RLZ:

Nicola Bay – Berufstrainer Swiss Olympic, Regionaltrainer Swiss-Ski, J+S-Leiter Kids+Jugend

Lars Kindlimann – Berufstrainer in Ausbildung, Regionaltrainer Swiss-Ski, J+S-Leiter Jugend

Sara Kindlimann – J+S-Leiterin Kids+Jugend

Elias Dietrich - J+S-Leiter Jugend, FIS Chief of Competition (CoC)

Michael Gübeli - J+S-Leiter Jugend

Hauptsponsor

Als Hauptsponsor tragen Sie Ihren Teil zum Gelingen des Regionalen Leistungszentrum bei. Mit ihrem finanziellen Beitrag unterstützen Sie den Skisprung-Nachwuchs in der Region Zürcher Oberland und ermöglichen Trainingskurse im In- und Ausland, konkurrenzfähiges Material und eine faire Entlohnung der Trainer.

Ihr Auftritt

- Logo auf dem RLZ-Shirt
- Logo auf der Homepage (für die Dauer des Sponsorings)
- Einladung zum Sponsorenapéro am Bachtelcup 2025
- Möglichkeit für einen Firmenanlass/Firmenapéro an der Schanze Gibswil
- Persönliche Dankeskarte

Ihre Investition: CHF 1'500.- pro Jahr

Empfangsschein

Konto / Zahlbar an
CH73 0685 0170 7015 3141 4
Genossenschaft Regionales
Skispringerzentrum Zürcher Oberland
8340 Hinwil

Zahlbar durch (Name/Adresse)



Währung	Betrag
CHF	1 500.00

Zahlteil



Währung	Betrag
CHF	1 500.00

Konto / Zahlbar an

CH73 0685 0170 7015 3141 4
Genossenschaft Regionales Skispringerzentrum
Zürcher Oberland
8340 Hinwil

Zusätzliche Informationen

Hauptsponsor RLZ Bachtelblick

Zahlbar durch (Name/Adresse)



Annahmestelle

Co-Sponsor

Als Co-Sponsor tragen Sie Ihren Teil zum Gelingen des Regionalen Leistungszentrum bei. Mit ihrem finanziellen Beitrag unterstützen Sie den Skisprung-Nachwuchs in der Region Zürcher Oberland und ermöglichen Trainingskurse im In- und Ausland, konkurrenzfähiges Material und eine faire Entlohnung der Trainer.

Ihr Auftritt

- Logo auf dem RLZ-Shirt
- Logo auf der Homepage (für die Dauer des Sponsorings)
- Einladung zum Sponsorenapéro am Bachtelcup 2025
- Persönliche Dankeskarte

Ihre Investition: CHF 750.- pro Jahr

Empfangsschein

Konto / Zahlbar an
CH73 0685 0170 7015 3141 4
Genossenschaft Regionales
Skispringerzentrum Zürcher Oberland
8340 Hinwil

Zahlbar durch (Name/Adresse)

┌

└

Währung	Betrag
CHF	750.00

Zahlteil



Währung	Betrag
CHF	750.00

Konto / Zahlbar an

CH73 0685 0170 7015 3141 4
Genossenschaft Regionales Skispringerzentrum
Zürcher Oberland
8340 Hinwil

Zusätzliche Informationen

Co-Sponsor RLZ Bachtelblick

Zahlbar durch (Name/Adresse)

┌

└

Annahmestelle

Patronat für einen Bachteler Skispringer

Sie übernehmen das Patronat für eine Skispringerin oder einen Skispringer vom RLZ Bachtelblick für eine Saison. Mit diesem Patronat decken wir einen kleinen Teil der Kosten, die das RLZ in die einzelnen Athlet/innen pro Saison investiert, wie zum Beispiel die Materialkosten.

Ihr Auftritt

- Persönliche Dankeskarte
- Einladung zum Sponsorenapéro am Bachtelcup 2025

Ihre Investition: CHF 100.- pro Jahr

Empfangsschein

Konto / Zahlbar an
CH73 0685 0170 7015 3141 4
Genossenschaft Regionales
Skispringerzentrum Zürcher Oberland
8340 Hinwil

Zahlbar durch (Name/Adresse)

┌

└

Währung	Betrag
CHF	100.00

Zahlteil



Währung	Betrag
CHF	100.00

Konto / Zahlbar an

CH73 0685 0170 7015 3141 4
Genossenschaft Regionales Skispringerzentrum
Zürcher Oberland
8340 Hinwil

Zusätzliche Informationen

Patronat Springer/in RLZ Bachtelblick

Zahlbar durch (Name/Adresse)

┌

└

Annahmestelle

Gönnerbeitrag

Möchten Sie uns möglichst unkompliziert und ohne grossen Aufwand unterstützen? Mit einem Gönnerbeitrag helfen Sie uns mit einem frei wählbaren Betrag.

Ihre Investition: ab CHF 50.-

Empfangsschein

Konto / Zahlbar an
CH73 0685 0170 7015 3141 4
Genossenschaft Regionales
Skispringerzentrum Zürcher Oberland
8340 Hinwil

Zahlbar durch (Name/Adresse)

┌

└

┌

└

Währung Betrag

CHF

┌

└

Annahmestelle

Zahlteil



Währung Betrag

CHF

┌

└

┌

Konto / Zahlbar an

CH73 0685 0170 7015 3141 4
Genossenschaft Regionales Skispringerzentrum
Zürcher Oberland
8340 Hinwil

Zusätzliche Informationen

Gönnerbeitrag RLZ Bachtelblick

Zahlbar durch (Name/Adresse)

┌

└

┌

└

┌

Kontakt

Ressort Sponsoring:

Sara Kindlimann

skispringen@skiclub-bachtel.ch

+41 79 744 17 09



RLZ
BACHTELBLICK

Merci an alle, die uns unterstützen!